

# PROSTORNI PLAN GRADA ZAGREBA - IZMJENE I DOPUNE 2024. - Prijedlog plana

1.A.

## KORIŠTENJE I NAMJENA PROSTORA

Površine za razvoj i uređenje - izmjene i dopune 2024.

### TUMAČ PLANSKOG ZNAKOVLJA

#### I. POVRŠINE ZA RAZVOJ I UREĐENJE

IZGRADENO	NEIZGRADENO uređeno / neuređeno	
		GRAĐEVINSKO PODRUČJE NASELJA - PRETEŽITO STANOVANJE
		GOSPODARSKA NAMJENA mješovita gospodarska namjena*
		proizvodna namjena
		poslovna namjena (K1-pretežito uslužna, K2-pretežito trgovačka, K3-komunalno servisna)
		proizvodna namjena i poslovna namjena (proizvodna namjena - I, K1-pretežito uslužna, K2-pretežito trgovačka, K3-komunalno servisna)
		ugostiteljsko turistička namjena
		SPORTSKO REKREACIJSKA NAMJENA* (R1-golf igralište, R2-jahački centar/hipodrom, R3-centar za zimske sportove, R4-teniski centar, R5-centar za vodene sportove, R6-zone odmora i rekreacije, R7-zone odmora i rekreacije uz vodene površine, R8-ostale sportsko rekreacijske namjene državnog i gradskog značaja, R9-sportsko rekreacijska namjena građevinskog područja naselja, R9a-sportsko rekreacijska namjena za izdvojene zone izvan naselja, R10-zone odmora i rekreacije unutar vodozaštitnih područja, R11-zone odmora i rekreacije na prirodnim rezervatima, R12-terme)
		GROBLJE*
		GROBLJE ZA KUĆNE LJUBIMCE*
		POSEBNA NAMJENA*
		POVRŠINE INFRASTRUKTURNIH SUSTAVA
		JAVNE ZELENE POVRŠINE (Z1-parkovi i park šume, Z2-zaštitne zelene površine)
		POLJOPRIVREDNO GOSPODARSKI KOMPLEKSI
		POVRŠINE ZA ISKORIŠTAVANJE MINERALNIH SIROVINA (E1-geotermalne vode, E2-gline)
		POLJOPRIVREDNO TLO ISKLJUČIVO OSNOVNE NAMJENE osobito vrijedno obradivo tlo
		vrijedno obradivo tlo
		ostalo obradivo tlo
		OSTALO POLJOPRIVREDNO TLO
		ŠUMA ISKLJUČIVO OSNOVNE NAMJENE gospodarska šuma
		zaštitna šuma
		šuma posebne namjene
		VODE I VODNO DOBRO vode i vodno dobro
		vodocrpilište (I. zona zaštite izvorišta)*
		vodozaštitno područje (II., III. zona zaštite izvorišta)

#### II. PROMET

##### CESTOVNI PROMET

	autocesta		ŽELJEZNIČKI PROMET
	brza cesta		željeznička pruga za međunarodni promet
	ostale državne ceste		željeznička pruga za lokalni promet
	županijska cesta		žičara
	lokalna cesta		most / nadvožnjak
	autocesta - planirana		kolodvor - putnički (međunarodni i međumjesni)
	moćni ili alternativni koridor (trasa) cesta		kolodvor - putnički (međumjesni promet)
	križanje u 2 ili više razina / alternativno križanje u 2 ili više razina		ostali kolodvori (1 - rasporedni, 2 - ranžirni, 3 - teretni, 4 - kontejnerski, 5 - tehnički putnički, 6 - lokoteretni)
	most / nadvožnjak / tunel		stajalište
	autobusni kolodvor		ZRAČNI PROMET
			zračna luka - međunarodna
	INTEGRALNI TRANSPORT		letjelište
	robno transportno središte		heliđrom
			zračni put - međunarodni
	III. GRANICE		međunarodni granični prijelaz
	granica Grada Zagreba		
	granice građevinskih područja grada Zagreba i Sesveta = granice generalnih urbanističkih planova Zagreba i Sesveta		
	granica Parka prirode Medvednica = granica PPPPO Medvednica		

#### Napomena

\*

UNUTAR GRAĐEVINSKIH PODRUČJA GRADA ZAGREBA I SESVETA SLJEDEĆE NAMJENE PRIKAZANE SU SHEMATSKI: MJESOVITA GOSPODARSKA NAMJENA (GN), SPORTSKO REKREACIJSKA NAMJENA (R), VODOCRPILIŠTA, POSEBNA NAMJENA (N), GROBLJA (G)

PODRUČJE GRAĐEVINSKIH PODRUČJA GRADA ZAGREBA I SESVETA = GRANICE IZRADE GENERALNIH URBANISTIČKIH PLANOVA ZAGREBA I SESVETA - USMJERENJA IZ PPGZ-a /detajnije razgraničenje namjene prostora unutar građevinskih područja grada Zagreba i Sesveta te uvjeti gradnje određuju se generalnim urbanističkim planovima Zagreba i Sesveta/

### VEZA KARATA

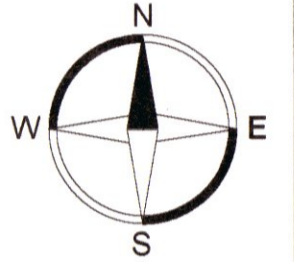
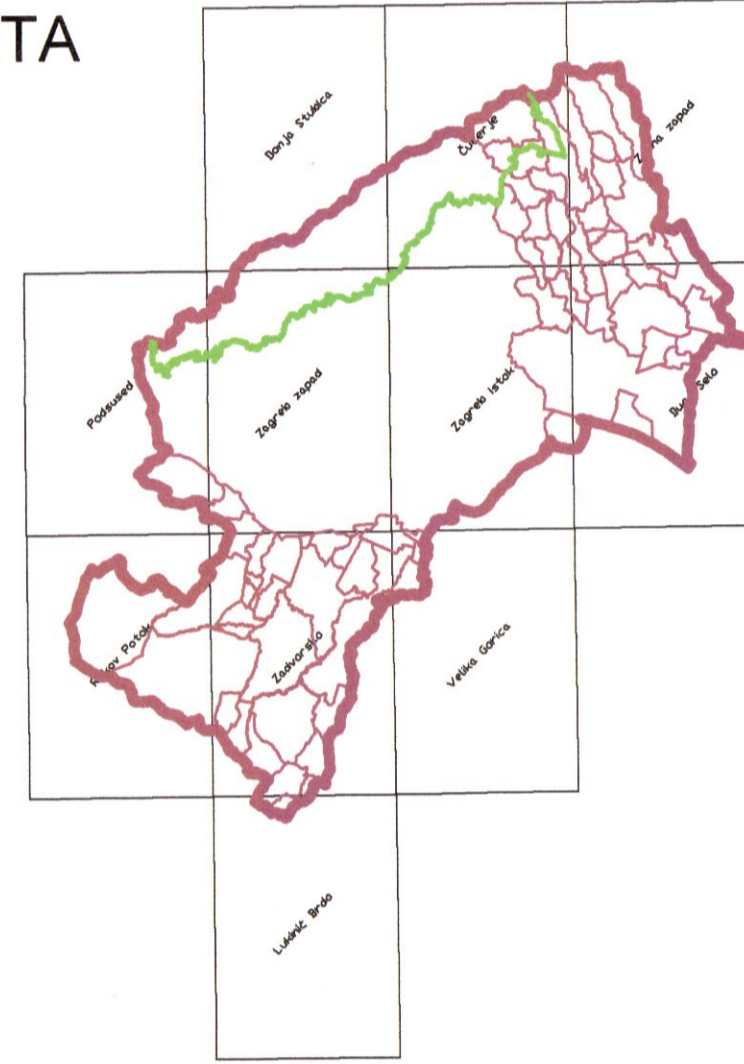

Mjerilo 1:25000

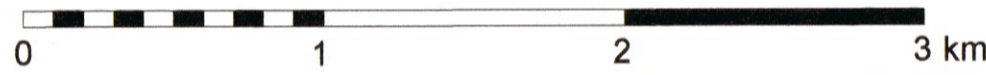

### GRAD ZAGREB

Naziv prostornog plana:  
**PROSTORNI PLAN GRADA ZAGREBA - IZMJENE I DOPUNE 2024.**

Prijedlog plana za javnu raspravu

Naziv kartografskog prikaza:  
**KORIŠTENJE I NAMJENA PROSTORA  
Površine za razvoj i uređenje - izmjene i dopune 2024.**

Broj kartografskog prikaza:	1.A.	Mjerilo kartografskog prikaza:	1:25000
Odluka o izradi izmjena i dopuna Prostornog plana Grada Zagreba (Službeni glasnik Grada Zagreba 27/20, 32/23)		Odluka o donošenju izmjena i dopuna Prostornog plana Grada Zagreba (Službeni glasnik Grada Zagreba _/_)	
Javna rasprava (datum objave):		Javni uvid održan:	

Nositelj izrade: **Gradski ured za gospodarstvo, ekološku održivost i strategijsko planiranje**  
Trg S. Radića 1, 10 000 Zagreb

Pečat tijela odgovornog za provođenje javne rasprave:

Odgovorna osoba za provođenje javne rasprave:



Pročelnica  
Ana Pavičić-Kaselj, univ.mag.occ.

Suglasnost na Plan: **Ministarstvo prostornog uređenja, graditeljstva i državne imovine**

KLASA:

URBROJ:

Datum:

Stručni izrađivač: **zavod za prostorno uređenje grada zagreba**  
Sjedište: Ulica Republike Austrije 18, Zagreb  
Privremena adresa: Martićeva ulica 14, Zagreb

Pečat pravne osobe koja je izradila Plan:

Odgovorna osoba izrađivača Plana:



Ravnatelj  
Nikša Božić, dipl.ing.arh.

Pečat odgovornog voditelja izrade Plana:

Odgovorni voditelj izrade Plana:

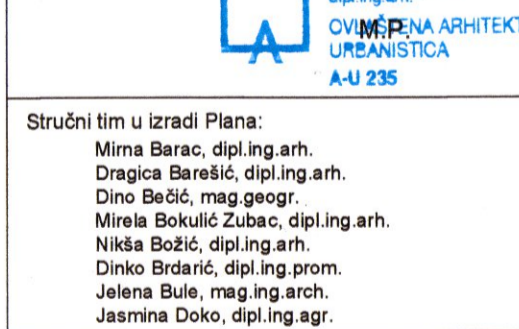

Sanja Šerbetić Tunjić, dipl.ing.arh.  
ovlaštena arhitektica urbanistica

Stručni tim u izradi Plana:

Predsjednik Gradske skupštine Grada Zagreba:

M.P.

Joško Klisović

Istovjetnost ovog Plana s izvornikom ovjerava:

Pečat nadležnog tijela:

(ime, prezime, potpis)

M.P.



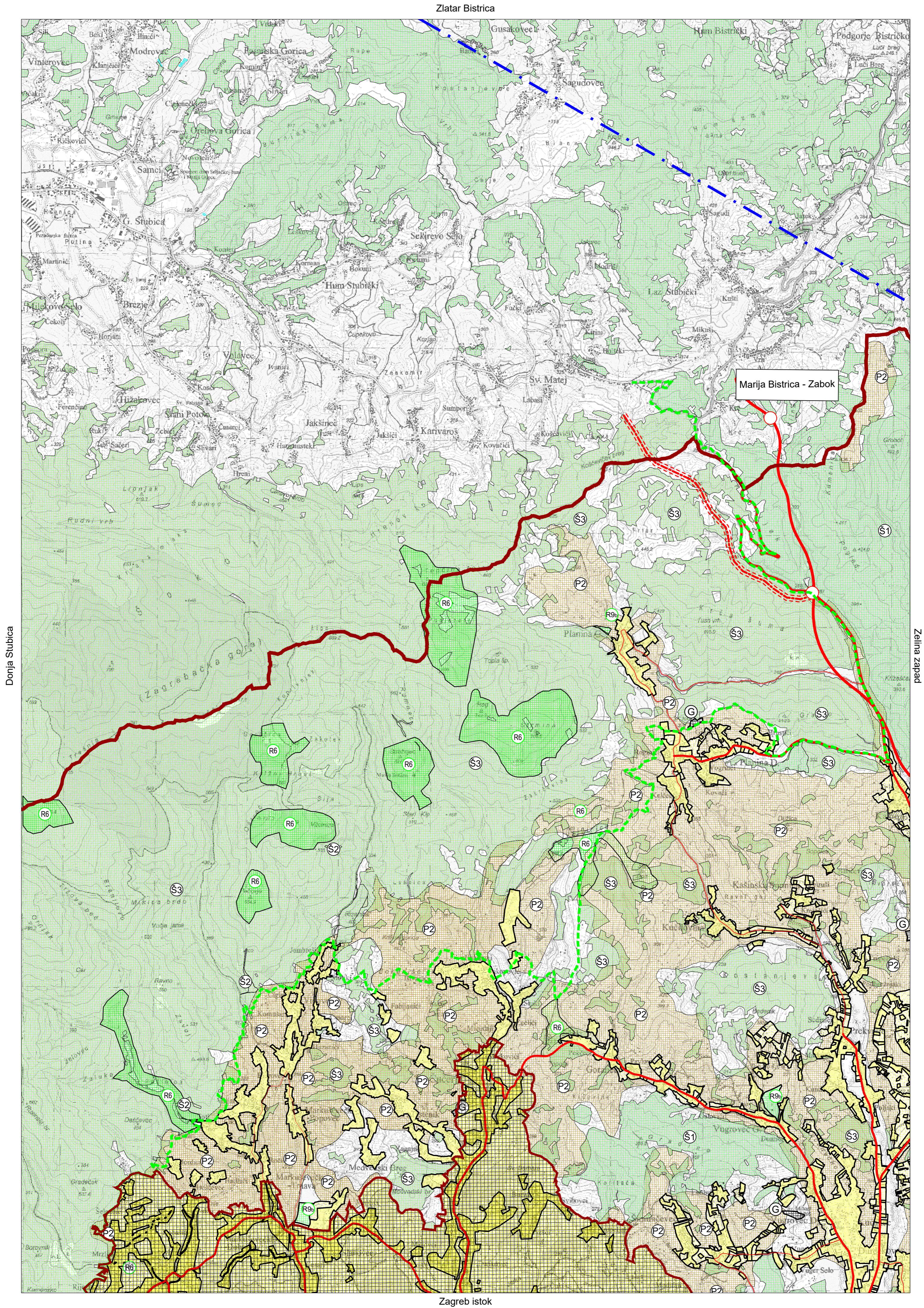

1:25 000





Zabok

Kupljenovo

Čučerje

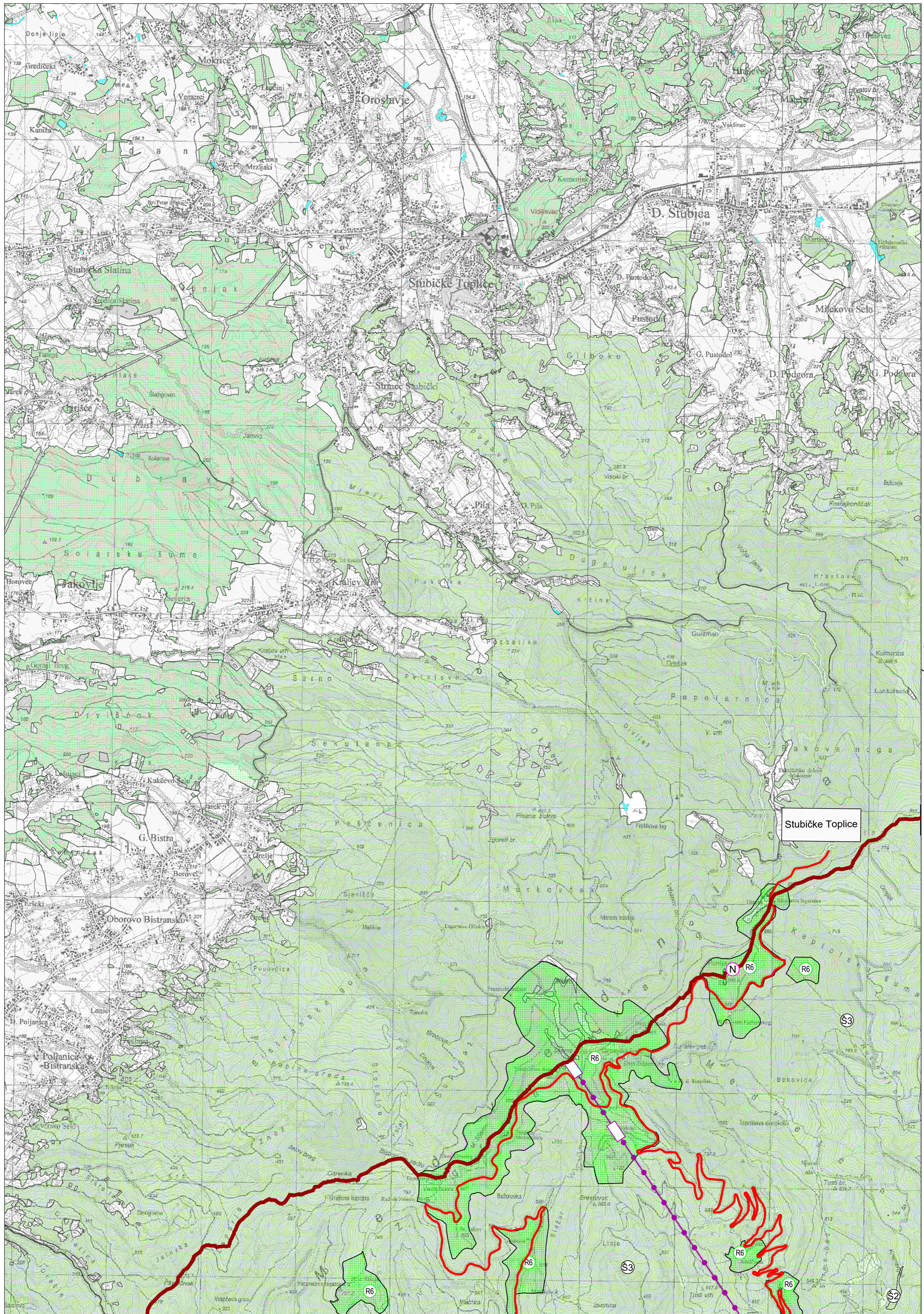

Zagreb zapad

1:25 000

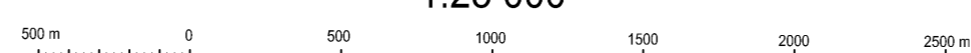

Donja Stubica



Zelina zapad

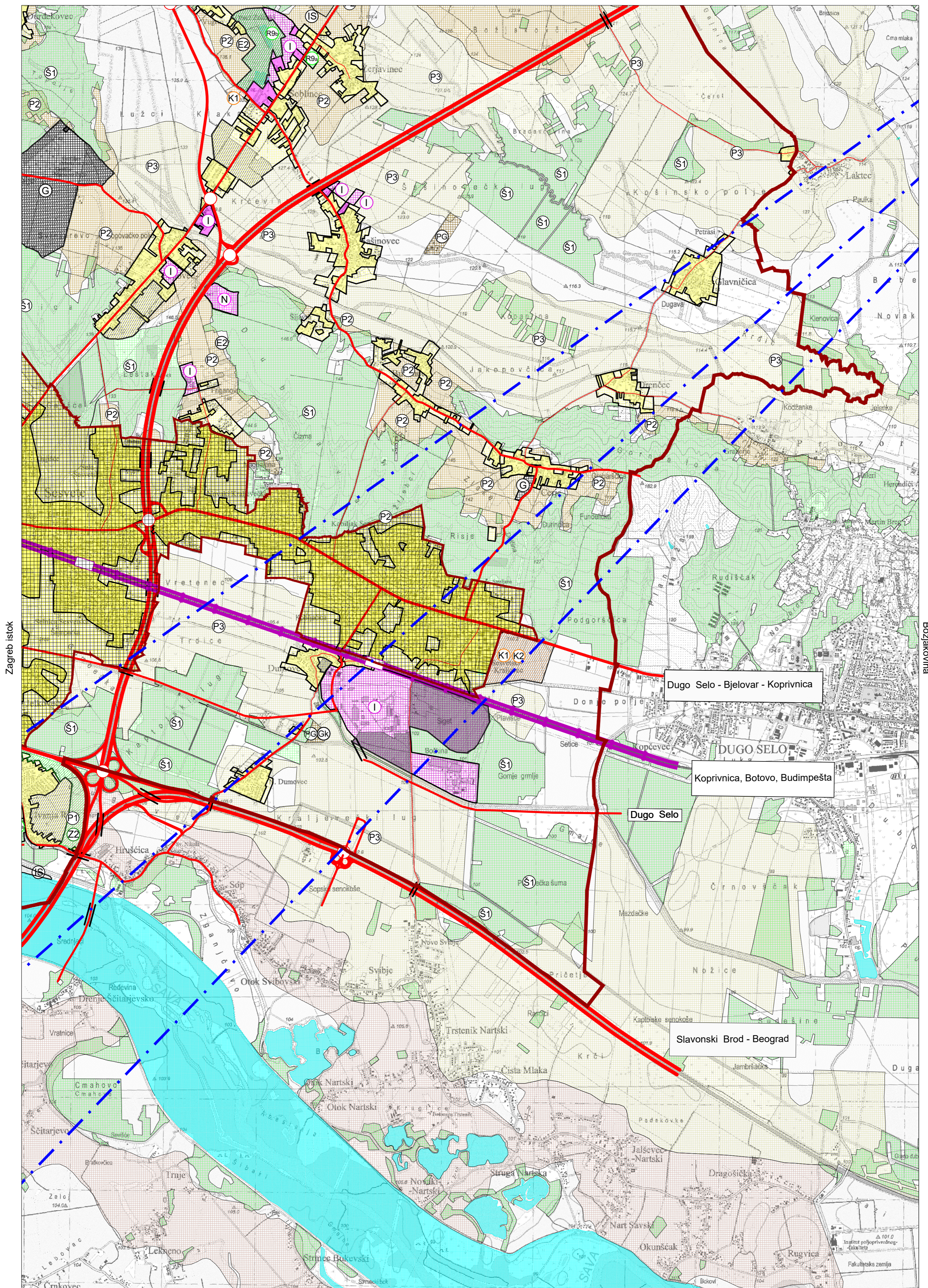

Turopolje

1:25 000

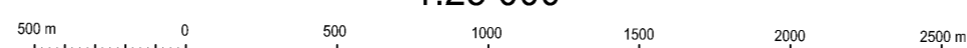

Dugo Selo



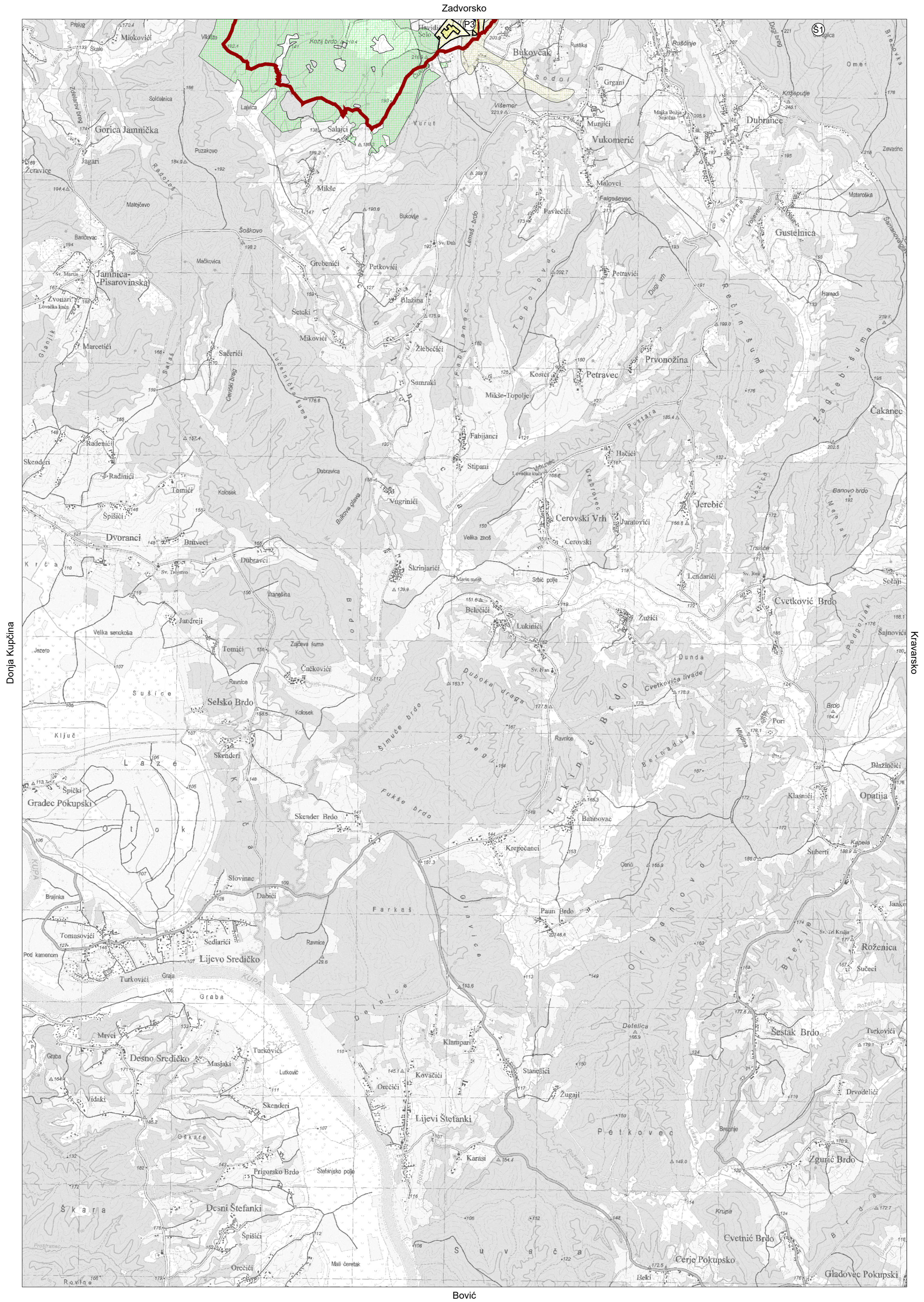

1:25 000

500 m 0 500 1000 1500 2000 2500 m

Lukinić Brdo

Hrvatski Terestrički Referentni Sustav  
HTRS90TM



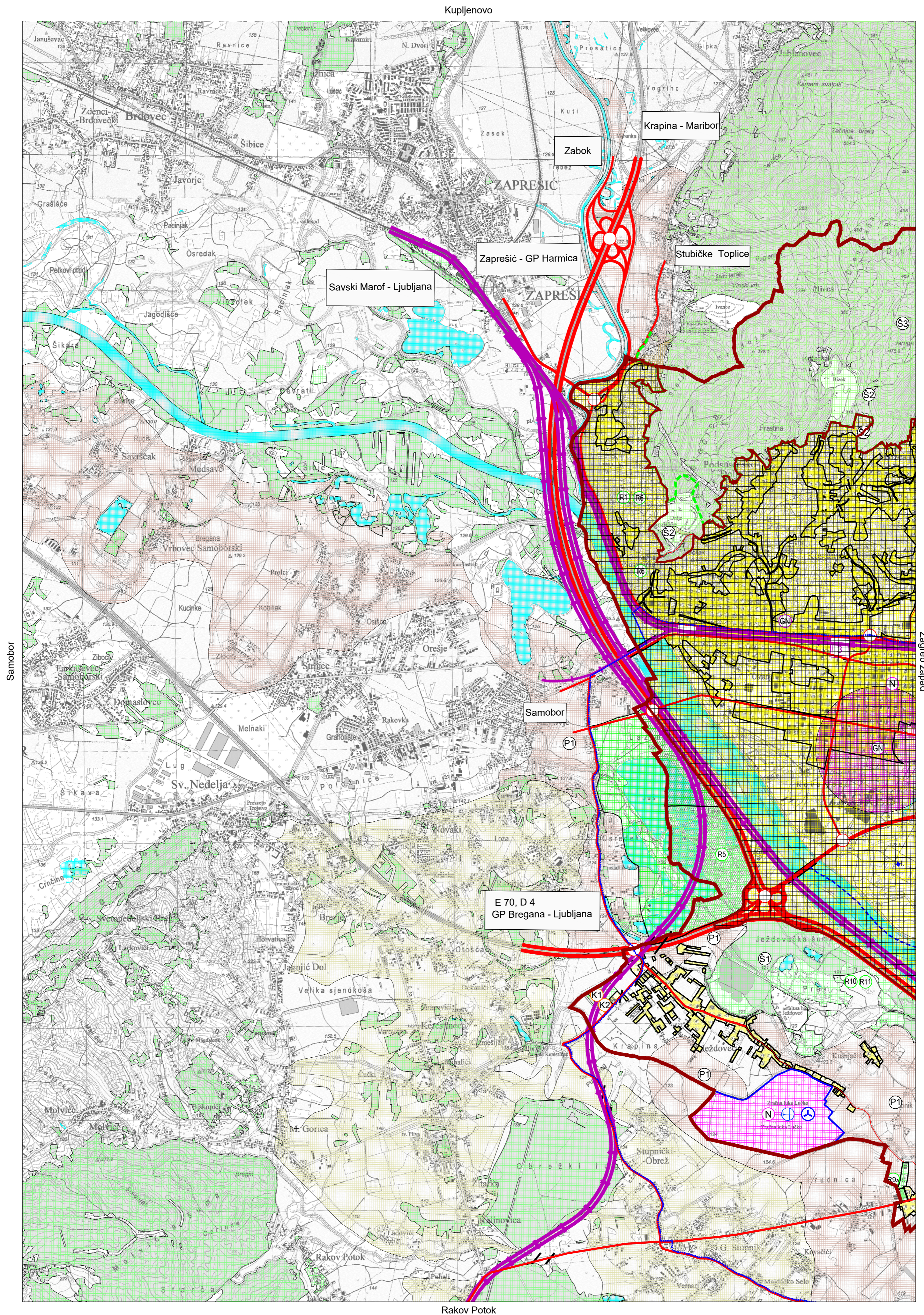

Rakov Potok

1:25 000

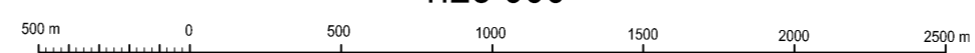

Podsused



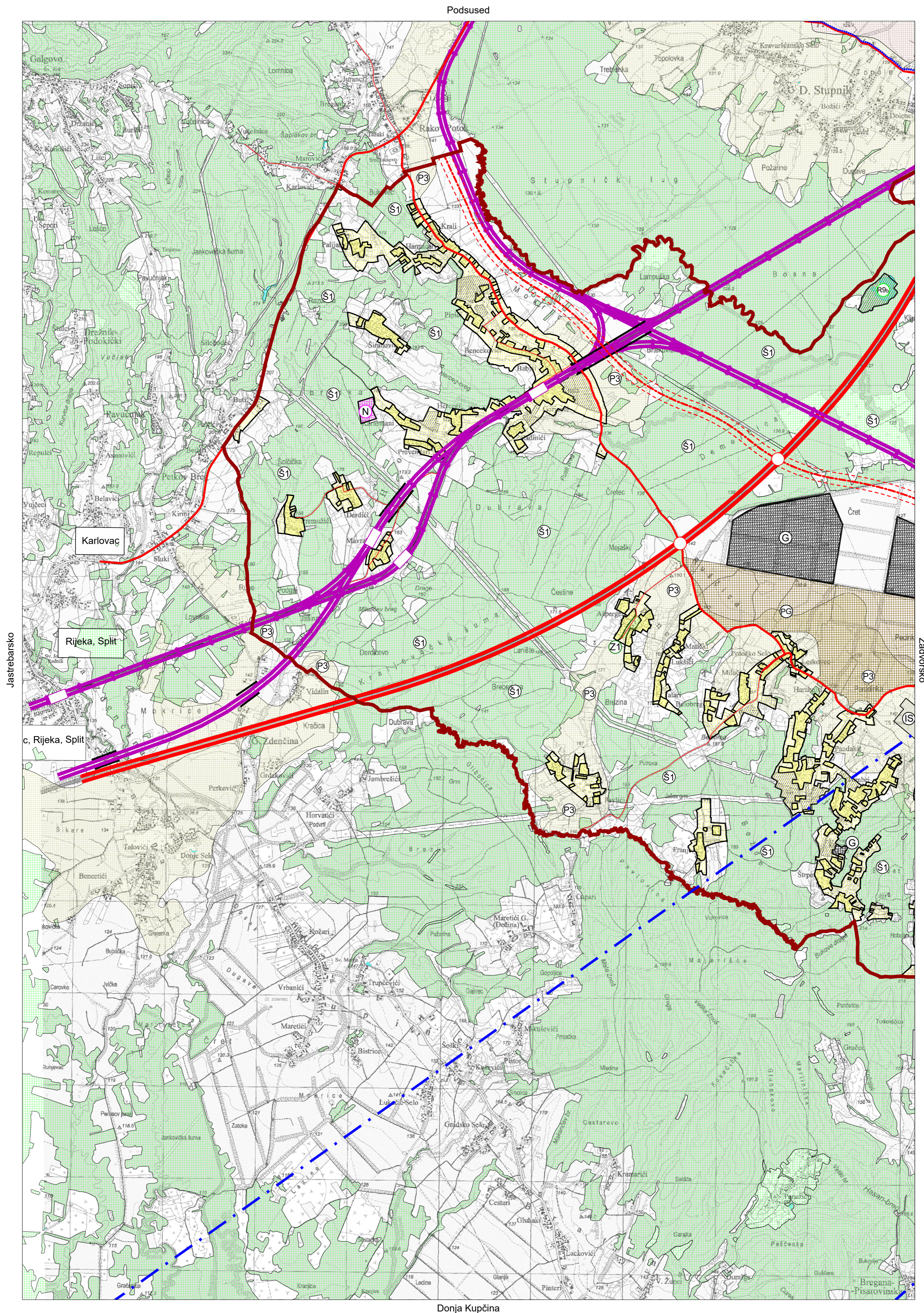

1:25 000



Rakov Potok



Topografska karta 1:25000

1. KORIŠTENJE I NAMJENA PROSTORA  
1.A. Površine za razvoj i uređenje - izmjene i dopune 2024.

Zagreb istok

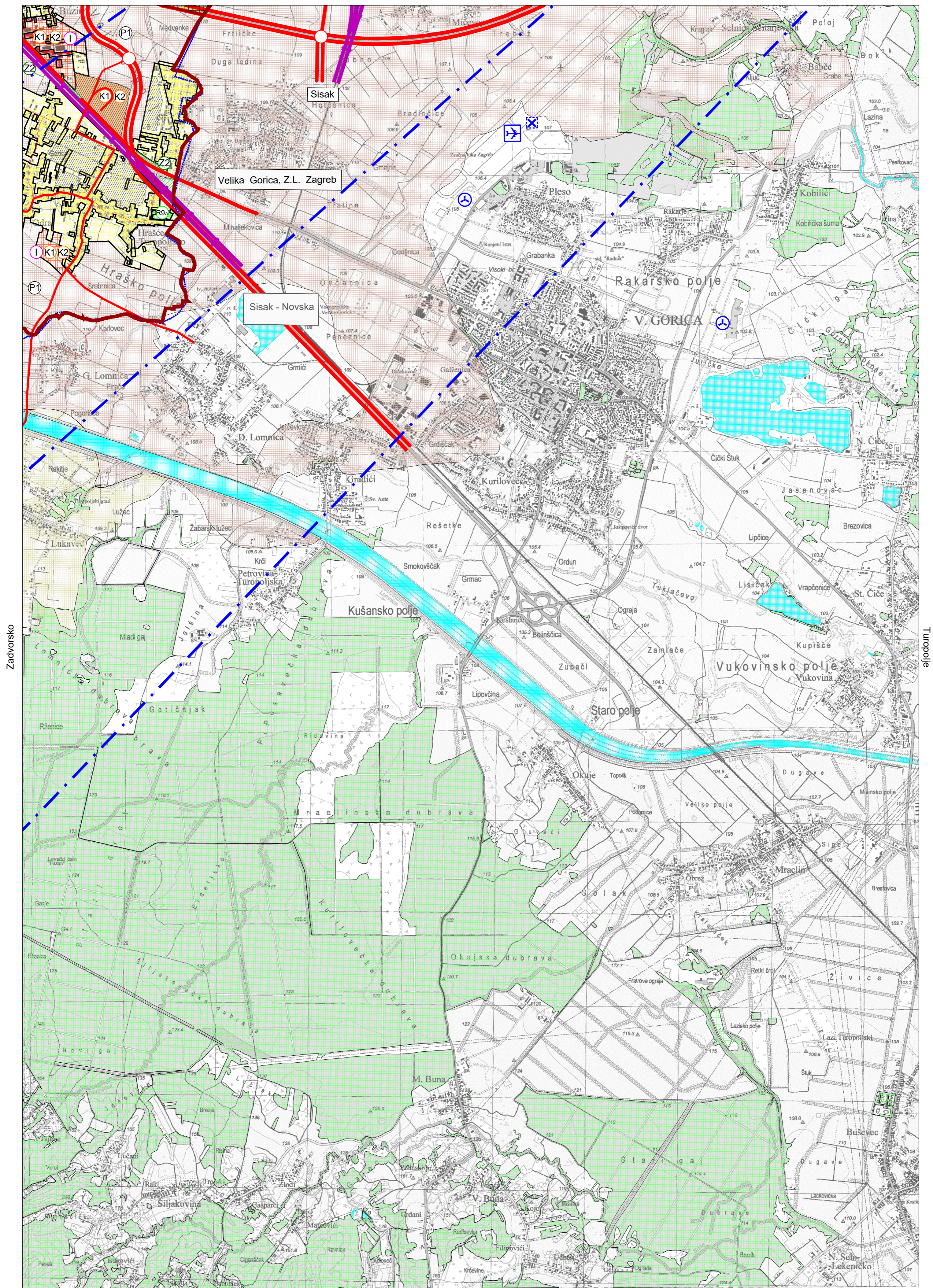

Zadovorsko

Turopolje

Kravarsko

1:25 000

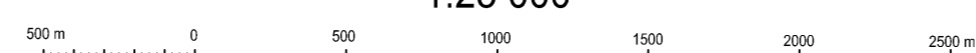

Velika Gorica



Zagreb zapad

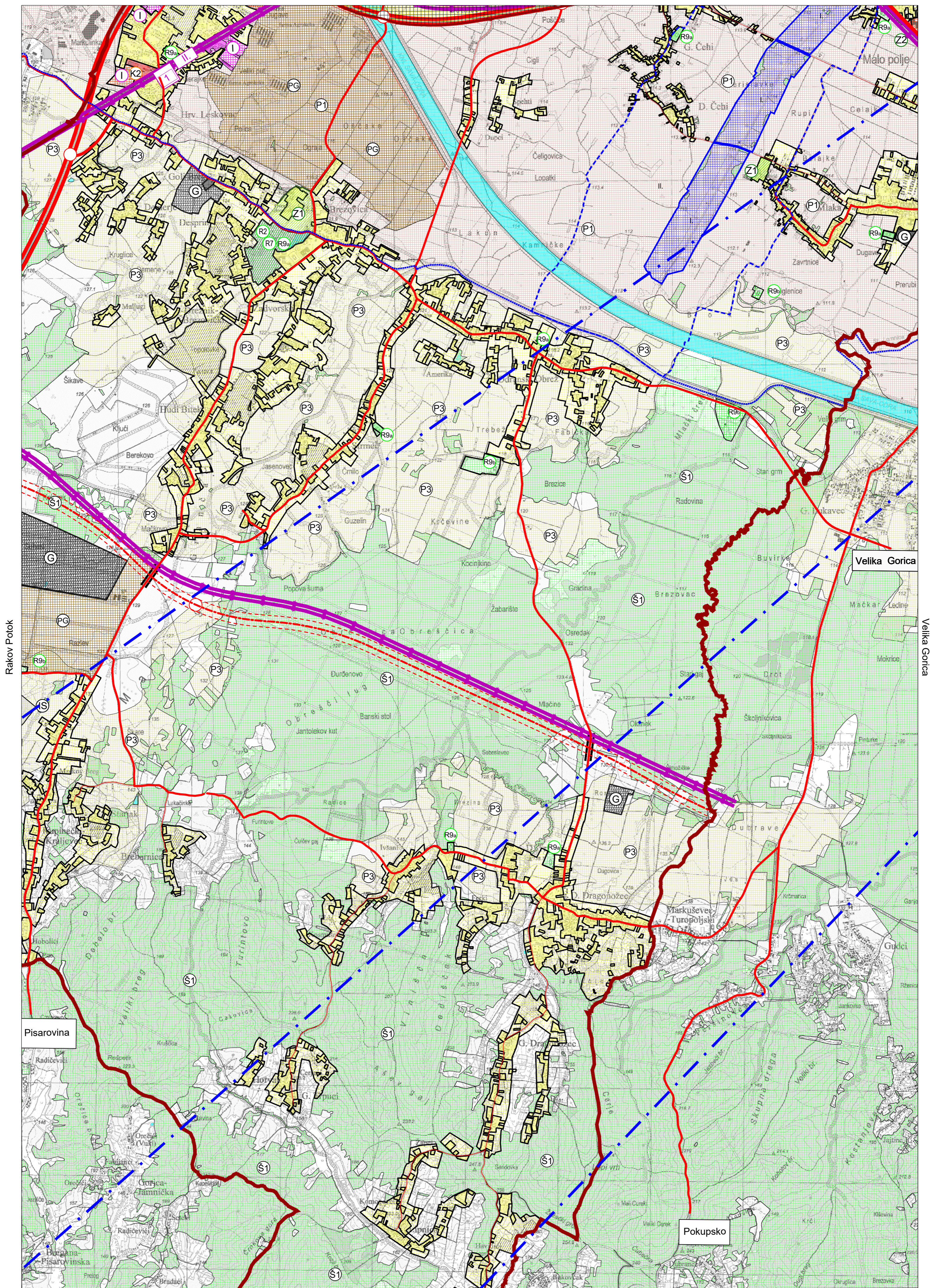

Lukinić Brdo

1:25 000

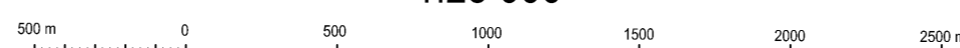

Zadvorsko



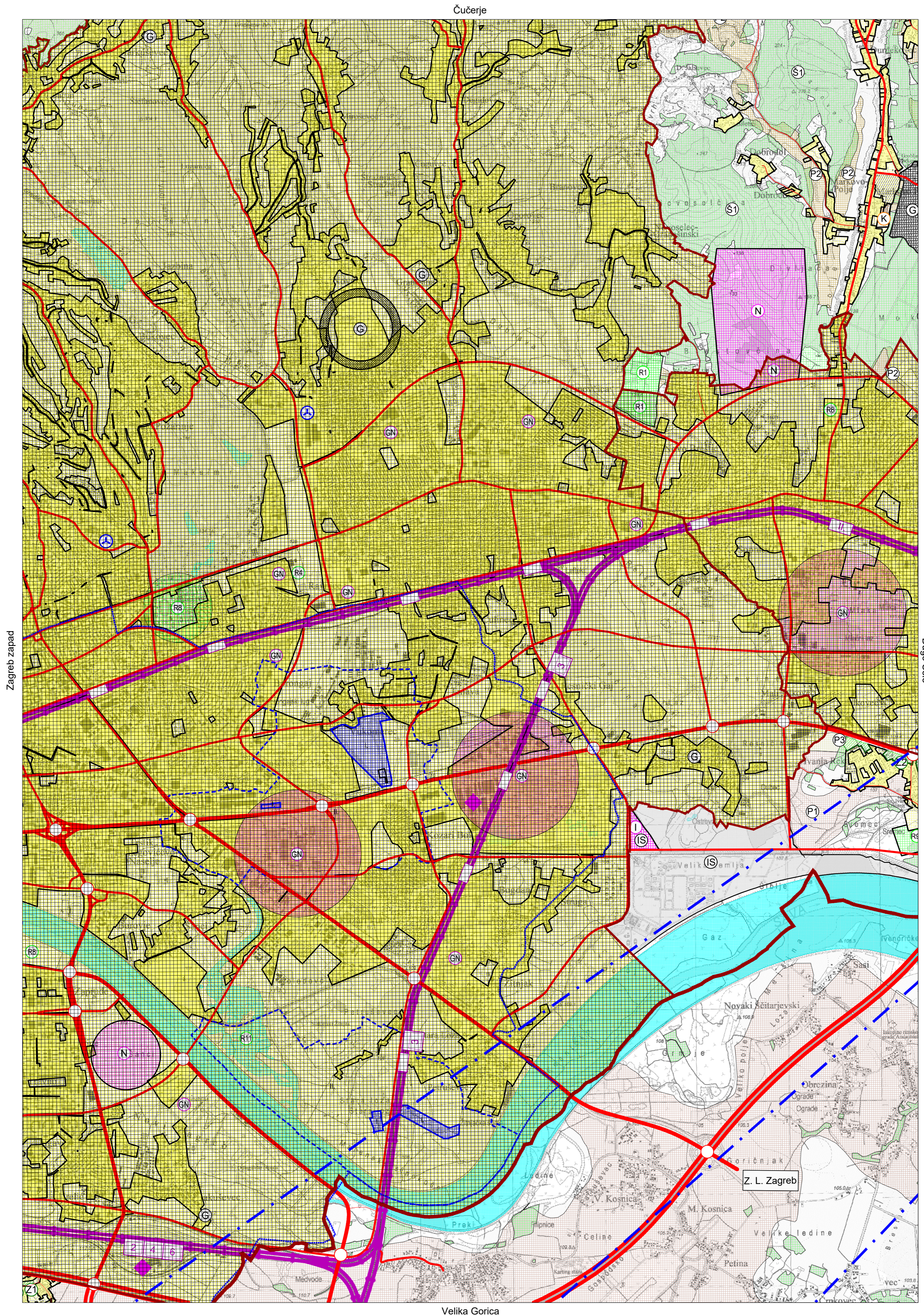



Donja Stubica

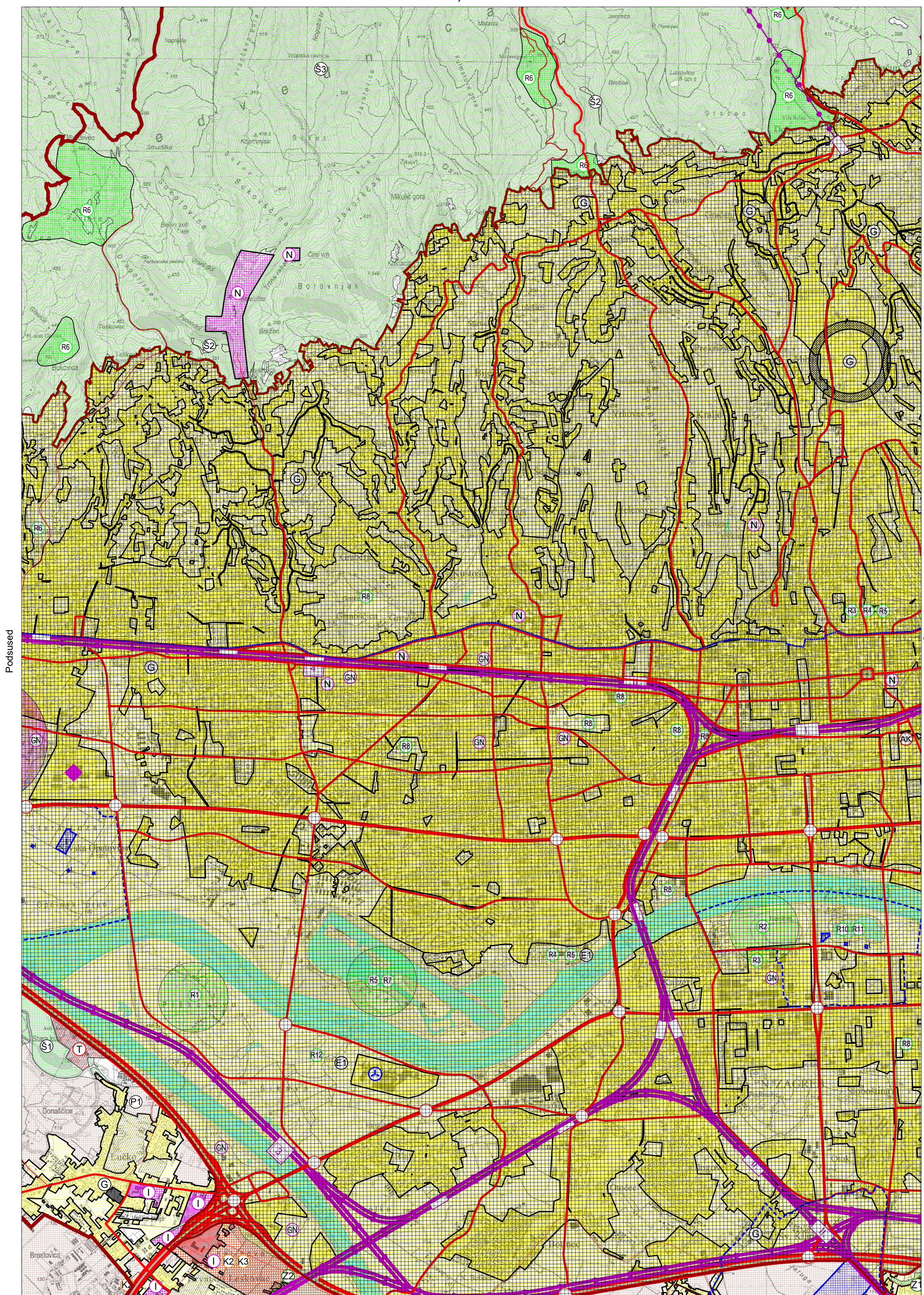

Zadvorsko

1:25 000

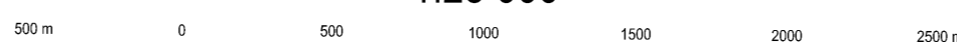

Zagreb - zapad



Konjščina

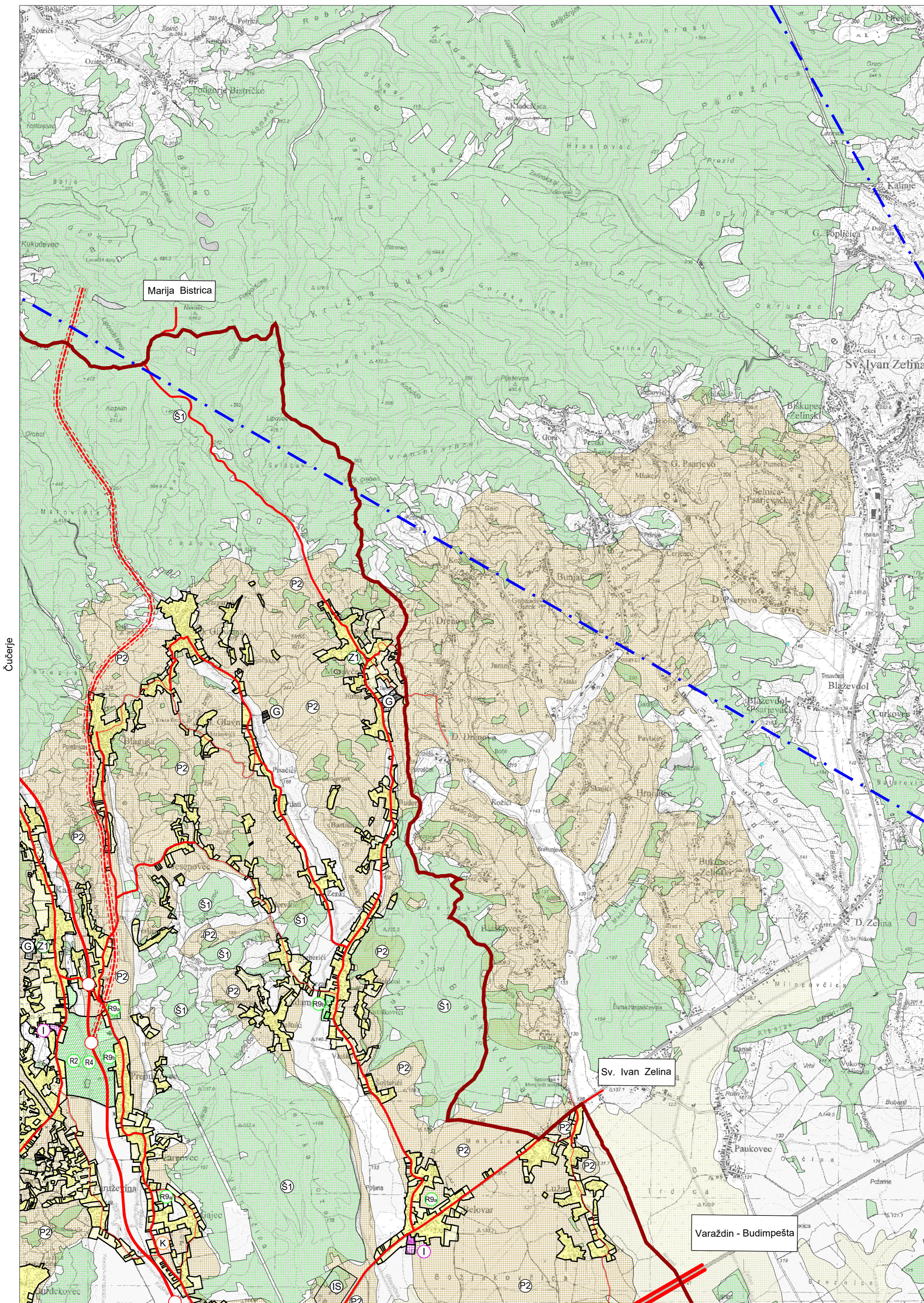

Dugo Selo

1:25 000

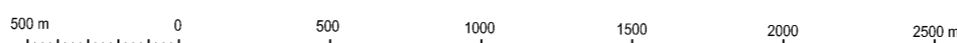

Zelina - zapad